

Analista de Comunicação Pleno

Proteção e Direitos Territoriais/Programa Xingu - Brasília (DF)

Prazo 11/08/2024

A Organização

O Instituto Socioambiental (ISA) é uma associação civil, sem fins lucrativos, qualificada como Organização da Sociedade Civil de Interesse Público (Oscip), fundada em 1994 para propor soluções integradas a questões socioambientais. O ISA tem como objetivo defender bens e direitos sociais, coletivos e difusos, relativos ao meio ambiente, ao patrimônio cultural, aos direitos humanos e dos povos. Com sede em São Paulo (SP), possui subsedes em Brasília (DF), Manaus (AM), Boa Vista (RR), São Gabriel da Cachoeira (AM), Canarana (MT), Eldorado (SP), e Altamira (PA). O ISA tem como missão institucional defender bens e direitos sociais, coletivos e difusos, relativos ao meio ambiente, ao patrimônio cultural, aos direitos humanos e dos povos. Produz estudos, pesquisas, projetos e iniciativas que promovem a sustentabilidade socioambiental, divulgando a pluralidade cultural do país.

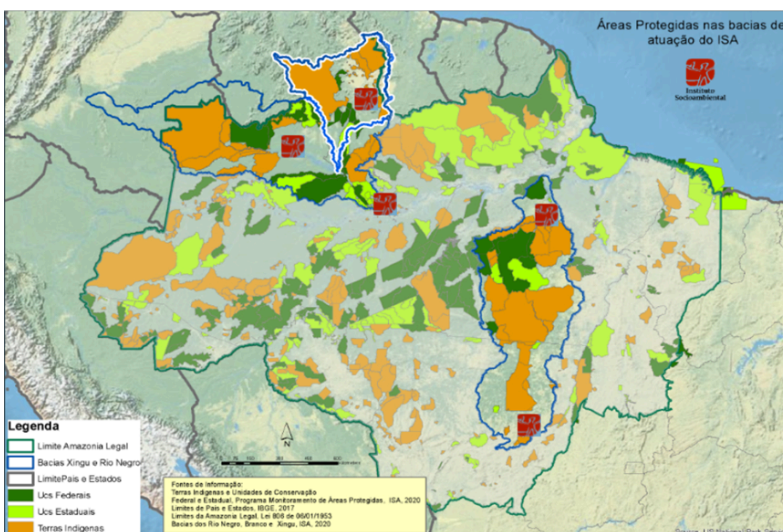

A visão institucional mira o fortalecimento dos Territórios da Diversidade Socioambiental (Terras Indígenas, Quilombos, Unidades de Conservação e Tradicionais), o aumento da resistência dos povos indígenas, quilombolas e populações tradicionais perante o retrocesso nos direitos adquiridos, e a formação de uma sociedade brasileira mais consciente e preparada para enfrentar as mudanças climáticas.

Na Amazônia, o ISA atua nas bacias do rio Xingu e do rio Negro, buscando construir uma ação integrada à nível de bacia hidrográfica, com ações diretas nos territórios e estreita colaboração com parceiros de organizações locais indígenas, quilombolas e tradicionais.

No entanto, especificamente na bacia do rio Xingu, o ISA atua há mais de 25 anos, através do Programa Xingu, em conjunto com organizações de povos indígenas, ribeirinhos e agricultores familiares, para promover o bem-estar socioambiental, apoiando a consolidação das áreas protegidas, o desenvolvimento de formas de geração de renda baseadas na sociobiodiversidade da região, a contenção de pressões de desmatamento e degradação, e a promoção da restauração de áreas degradadas, sobretudo nas



cabeceiras do rio Xingu. O Programa Xingu conta com equipes nos escritórios de Canarana/MT, São Paulo/SP, Brasília/DF, e Altamira/PA.

A Bacia do Rio Xingu é uma das cinco principais bacias hidrográficas da margem direita do rio Amazonas, região localizada entre os estados do Mato Grosso e do Pará que simboliza a diversidade socioambiental brasileira. Essa diversidade está em grande parte abrigada dentro de um "corredor" de áreas protegidas (terras indígenas e unidades de conservação), que representa 50% da área da Bacia. Essas áreas protegidas e suas florestas, conectadas entre si, abrigam uma das mais ricas biodiversidades do planeta e são territórios de 26 povos indígenas e populações ribeirinhas, que resistem e insistem em existir como parte do presente — e do futuro — do Brasil.

Hoje, o Xingu é palco de conflito entre estes modos de vida e um modelo econômico baseado em atividades predatórias que envolvem desmatamento, queimadas, uso intensivo de agrotóxicos, garimpo, exploração ilegal de madeira, grilagem de terras, construção de hidrelétricas, ferrovias e estradas. Na bacia estão localizados os municípios e terras indígenas com as maiores taxas de desmatamento dos últimos 10 anos na Amazônia Legal. As nascentes do rio Xingu já perderam mais de 50% de sua cobertura florestal. O programa articula parcerias e promove diálogos intersetoriais para o desenvolvimento de projetos na bacia do Xingu, com foco estratégico em quatro temas: Proteção e Direitos Territoriais, Economia da Sociobiodiversidade, Emergência Climática (restauração ecológica e manejo do fogo) e Assessoria técnica de parceiros locais, com destaque para a articulação de organizações em torno da Rede Xingu+ (www.xingumais.org.br). No tema de **Proteção e Direitos Territoriais**, a atuação está estruturada em 3 grandes eixos: (i) *inteligência territorial e regional*, (ii) *incidência técnica e política*, (iii) *aliança com parceiros locais*.

Objetivo desta Contratação

O presente Termo de Referência visa preencher a vaga de Analista de Comunicação Pleno que será responsável por formular e executar a estratégia de comunicação do Programa Xingu nos temas de proteção e direitos territoriais, bem como produzir e disseminar conteúdos produzidos pelo ISA e seus parceiros em articulação com a área de Comunicação da organização.

O ISA apoia ações afirmativas: esta vaga é exclusiva para candidaturas de pessoas negras, indígenas ou de qualquer outro segmento dos povos e comunidades tradicionais do Brasil

Principais Atribuições:

- Centralizar e gerenciar as ações de comunicação do Programa Xingu relacionadas a proteção e direitos territoriais;



- Elaborar ações de comunicação de alta qualidade, que envolvem a produção de campanhas, reportagens, releases, boletins e outras publicações;
- Contratar e gerir contratos com fornecedores para produção e distribuição de conteúdos;
- Organizar processos de cotação com justificativas de escolha, bem como registro de informações processuais nas contratações realizadas ou no apoio da equipe do Programa Xingu na sua área de atuação, de acordo com as normas de transparência previstas na instituição.
- Coordenar a produção e distribuição de materiais audiovisuais;
- Atender a imprensa e conduzir ações de imprensa com informações, dados, relatórios e demais produtos por meio de releases, notas, sugestões de pauta, assim como a organização de encontros e oficinas com jornalistas;
- Apoiar a equipe de redes sociais do ISA na produção e distribuição de conteúdos nas plataformas;
- Apoiar a equipe do Programa Xingu na elaboração de projetos e relatórios.

Perfil Esperado:

- Formação superior em Comunicação Social, Jornalismo;
- Pelo menos 5 anos de experiência comprovada na área;
- Experiência na cobertura da pauta socioambiental;
- Experiência de trabalho com povos e comunidades tradicionais;
- Experiência em assessoria de imprensa;
- Conhecimento das principais plataformas de mídias sociais e seu funcionamento;
- Disponibilidade para realizar viagens nacionais, inclusive para Unidades de Conservação e Terras Indígenas;
- Domínio da técnica jornalística para apurar, entrevistar, redigir e publicar reportagens;
- Excelente redação e capacidade de síntese;
- Experiência com edição de textos, vídeos e áudios;
- Excelente organização e capacidade de planejamento;
- Capacidade de se relacionar em um ambiente heterogêneo e multidisciplinar.

Habilidades Mínimas (essenciais para as atividades a serem desempenhadas):



- Excelente comunicação escrita e oral;
- Domínio de editor de texto, planilhas e apresentações;
- Boa comunicação e disposição para se relacionar com povos indígenas, quilombolas e membros de povos tradicionais como ribeirinhos e agricultores familiares;
- Disponibilidade para trabalho em equipe, fortes competências de comunicação interna (expressão em reuniões, escrita formal e de e-mails);
- Capacidade de apresentação para público externo e articulação interinstitucional.

Habilidades Complementares (opcionais):

- Possuir relação prévia com organizações dos povos indígenas, quilombolas, comunidades tradicionais e agricultores familiares;

Condições de contratação e benefícios:

- Salário compatível com a exigência do cargo (Analista Pleno), de R\$ 9.241,03.
- Regime CLT;
- 40 horas semanais (horários a combinar);
- Local de trabalho: Brasília com interação permanente com os escritórios de Altamira (PA) e Canarana (MT)
- Seguro de Vida;
- Plano de Saúde;
- Vale Alimentação ou Vale Refeição;
- Vale Transporte (se necessário).
- Recesso de final de ano (não é descontado das férias);
- Licença-paternidade de um mês (30 dias);
- Extensão da licença-maternidade para 6 meses;
- Emenda de feriados nacionais, quando estes caem na terça ou quinta-feira;

Início previsto das atividades: 16 de Setembro de 2024

1. **Para participar do processo de seleção:**
2. Preencha o [link formulário](#) de inscrição, enviando necessariamente os seguintes documentos e informações:



- Currículo resumido,
 - Carta de Apresentação e de intenção (máximo 01 página) - descreva suas intenções com esse trabalho e especificamente para a vaga que você está se candidatando.
 - Pelo menos duas referências profissionais (nome, cargo, instituição, telefone e e-mail).
3. Em caso de dúvidas, entre em contato com Luísa Molina pelo e-mail luisa@socioambiental.org

Não serão aceitas submissões por este email, apenas pelo formulário acima.

Prazo para candidaturas: 11/08/2024

Após o encerramento do prazo para candidaturas, o ISA entrará em contato por email apenas com os candidatos selecionados na primeira fase, a fim de apresentar as próximas etapas. Fique de olho no seu e-mail! :)